



Fissaggi wc, lavabi • Viti tasselli collari e mensole



art. 499

Mensole plastificate bianche a tassello regolabile.



cod. art.	mis.	€	conf.
00499.001	12x340	38,425	25
00499.002	12x460	ad esaurimento	25

art. 495

Supporto registrabile per il fissaggio di radiatori in lega di alluminio.



00495.000		4,794	50
-----------	--	--------------	----

art. 1645

MENSOLE A SQUADRA PLASTIFICATE

Ideale per pareti vuote o cartongesso.

Materiale: Ferro

Aspetto: Verniciate e plastificate

Spessore: 4 mm

Imballo: Blister composti da n° 2 mensole, n° tasselli, n° 4 viti



01645.000	mensola L 95	8,244	(x2)
-----------	--------------	--------------	------

art. 1646

MENSOLE REGOLABILI PLASTIFICATE

Materiale: Alluminio

Aspetto: Plastificate bianche

Tassello: Con espansione a farfalla ø 6

Confezioni: kit 2 mensole completo di tasselli e viti

Imballo: Scatole cartone



01646.000	spess mm 4	9,250	(x2)
-----------	------------	--------------	------

art. 217

Mensola in ferro per radiatori in lega.



00217.000	cm 20	1,231	100
-----------	-------	--------------	-----

art. 223

Mensola piatta zincata per radiatori, gola da 1" e 1"1/4

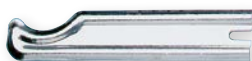

00223.001	cm. 23	2,061	100
00223.002	cm. 26	2,501	100
00223.003	cm. 29	3,335	100

art. 490

Mensola per radiatori ghisa con tassello in nylon zincata.



00490.001	mm. 205	6,123	50
00490.002	mm. 230	7,666	50
0490C.001	mm. 205	7,457	50
0490C.002	mm. 230	8,004	50

art. 490/C

Idem verniciato bianco.

art. 492

Mensola per radiatori in alluminio con tassello, zincata.



00492.000	7x170	2,237	50
0492C.000	7x170	3,090	50

art. 492C

Idem verniciato bianco.

art. 493

Mensola schiacciata per radiatori alluminio zincata.



00493.000	7x170	2,103	50
0493C.000	7x170	3,397	50
0493C.001	7x195	3,526	50

art. 493C

Idem verniciato bianco.

art. 494L

Mensole per radiatori tubolari. Bianca.

art. 215

Collare riparazione con 1 tirante larg. mm. 70-80 in acciaio inox AISI 304.

art. 216

Collare per riparare fughe di acqua, gas e idrocarburi a tenuta permanente, con due tiranti. Materiali usati per costruzione collare. Nastro: Acciaio inox AISI 304. Bandella: Acciaio inox AISI 304. Tirante: Acciaio inox AISI 304. Guarnizione: Gomma nitrilica. Resistente: Acqua, gas, idrocarburi, ecc. e atossica, conformemente al D.M. 102.



cod. art.	mis.	€	conf.
0494L.002	Ø 9X200	6,364	100
0494L.003	Ø 9X230	6,961	100
00215.001	1/2" 21-25	12,383	10
00215.002	3/4" 26-30	13,652	10
00215.003	3/4" 29-33	14,527	10
00215.004	1" 33-37	15,232	10
00215.005	1" 38-42	15,401	10
00215.006	1" 1/4 42-45	16,727	10
00215.007	1" 1/4 44-48	16,981	10
00215.008	1" 1/2 48-51	17,375	10
00215.009	1" 1/2 50-54	17,883	10
00215.010	1" 1/2 55-60	19,181	10
00215.011	2" 60-64	22,763	5
00215.012	2" 65-69	24,455	5
00215.013	2" 69-73	24,878	5
00215.014	2" 1/2 71-76	25,471	5
00215.015	2" 1/2 76-82	25,837	5
00215.016	2" 1/2 82-87	26,684	5
00215.017	3" 87-93	28,009	2
00215.018	3" 1/2 94-100	29,053	2
00215.019	3" 1/2 99-104	30,125	2
00215.020	3" 1/2 108-114	30,774	2
00215.021	4" 112-118	31,084	1
00215.022	4" 120-126	39,236	1
00215.023	4" 126-131	39,518	1
00215.024	4" 131-136	40,420	1
00215.025	4" 139-145	41,041	1
00215.026	4" 148-154	41,202	1
00215.027	5" 156-162	41,944	1
00215.028	6" 167-173	44,651	1
00215.029	6" 173-179	47,359	1
00215.030	7" 179-187	50,095	1
00215.031	8" 217-223	53,113	1
00215.032	8" 223-229	54,016	1
00216.001	1/2" 21-25	18,899	10
00216.002	3/4" 26-30	20,676	10
00216.003	3/4" 29-33	22,763	10
00216.004	1" 33-37	24,737	10
00216.005	1" 38-42	26,232	10
00216.006	1" 1/4 42-45	27,502	10
00216.007	1" 1/4 44-48	29,307	10
00216.008	1" 1/2 48-51	30,830	10
00216.009	1" 1/2 50-54	32,522	10
00216.010	2" 55-60	34,328	5
00216.011	2" 60-64	36,584	5
00216.012	2" 65-69	38,954	5
00216.013	2" 1/2 69-73	40,956	5
00216.014	2" 1/2 71-76	43,016	5
00216.015	3" 82-87	44,651	2
00216.016	3" 1/2 87-93	45,244	2
00216.017	3" 1/2 94-100	49,503	2
00216.018	3" 1/2 99-104	50,208	2
00216.019	4" 112-118	51,111	1
00216.020	4" 120-126	52,719	1
00216.021	4" 126-131	54,778	1
00216.022	4" 131-136	55,680	1
00216.023	5" 139-145	57,570	1
00216.024	5" 156-162	61,068	1
00216.025	6" 167-173	76,017	1
00216.026	6" 173-179	78,810	1
00216.027	7" 179-197	81,433	1
00216.028	8" 217-223	84,903	1

art. 216TX

Collare di riparazione con aggancio rapido per tubazioni di gas, acqua, idrocarburi - mm. 200.

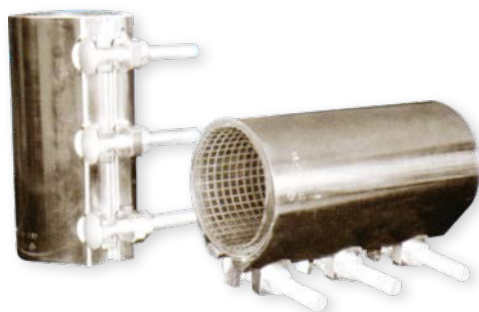

cod. art.	mis.	€	conf.
216TX.001	42-45	66,258	10
216TX.002	48-56	67,809	10
216TX.003	56-64	71,899	10
216TX.004	60-68	79,600	10
216TX.005	68-78	80,587	10
216TX.006	78-88	81,631	10
216TX.007	88-98	83,605	10
216TX.008	98-108	92,575	10
216TX.009	108-118	95,706	5
216TX.010	118-126	106,537	5
216TX.011	126-138	113,251	5
216TX.012	138-150	114,322	5
216TX.013	140-153	117,228	5
216TX.014	150-162	119,371	5
216TX.015	162-174	120,612	1
216TX.016	168-182	123,264	1
216TX.017	174-186	124,561	1
216TX.018	186-198	125,859	1
216TX.019	198-210	127,100	1
216TX.020	210-223	128,398	1
216TX.021	222-234	129,582	1
216TX.022	234-246	134,970	1
216TX.023	243-255	148,960	1
216TX.024	260-272	172,739	1

art. 874

Collare in nylon per tubi con vite e tasselli.



00874.001	Ø 10	0,671	100
00874.002	Ø 12	0,671	100
00874.003	Ø 14	0,671	100
00874.004	Ø 16	0,671	100
00874.005	Ø 18	0,768	100
00874.006	Ø 20	0,783	100
00874.007	Ø 22	0,812	100
00874.008	Ø 25	0,973	100
00874.009	Ø 28	0,973	100
00874.010	Ø 32	0,973	100

art. 875

Collare in nylon per due tubi con vite e tasselli.



00875.001	Ø 10	0,861	100
00875.002	Ø 12	0,861	100
00875.003	Ø 14	0,861	100
00875.004	Ø 16	0,861	100
00875.005	Ø 18	1,026	100
00875.006	Ø 20	1,060	100
00875.007	Ø 22	1,104	100
00875.008	Ø 25	1,323	100
00875.009	Ø 28	1,323	100
00875.010	Ø 32	1,323	100

art. 210

Graffetta in ferro zincato.



cod. art.	mis.	€	conf.
00210.001	Ø 10	11,922	(x100)
00210.002	Ø 12	12,380	(x100)
00210.003	Ø 14	12,839	(x100)
00210.004	Ø 16	13,298	(x100)
00210.005	Ø 19	15,340	(x100)
00210.006	Ø 20	15,340	(x100)
00210.007	Ø 22	16,049	(x100)
00210.008	Ø 25	18,800	(x100)
00210.009	Ø 26	18,800	(x100)
00210.010	Ø 29	31,389	(x100)
00210.011	Ø 32	31,389	(x100)
00210.012	Ø 38	35,974	(x100)
00210.013	Ø 50	44,936	(x100)

art. 210D

Graffetta in ferro zincato.



0210D.001	Ø 10	0,096	100
0210D.002	Ø 12	0,113	100
0210D.003	Ø 14	0,113	100
0210D.004	Ø 16	0,121	100
0210D.005	Ø 19	0,129	100
0210D.006	Ø 20	0,129	100
0210D.007	Ø 22	0,142	100
0210D.009	Ø 26	0,150	100
0210D.011	Ø 32	0,354	100
0210D.012	Ø 38	0,392	100
0210D.013	Ø 50	0,475	100

art. 212

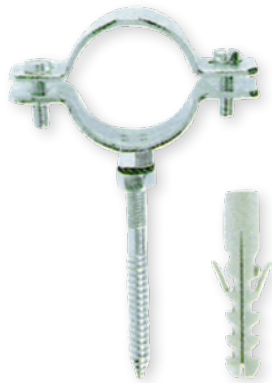
 Collare in ferro zincato leggero, completo di vite e tassello.
(zincatura bianca norme)

00212.001	Ø 10	0,952	100
00212.002	Ø 12	0,965	100
00212.003	Ø 14	0,983	100
00212.004	Ø 16	0,996	100
00212.005	Ø 18	1,014	100
00212.006	Ø 20	1,032	100
00212.007	Ø 16 3/8"	0,996	100
00212.008	Ø 22 1/2"	1,040	100
00212.009	Ø 26 3/4"	1,080	100
00212.010	Ø 32 1"	1,089	100
00212.011	Ø 42 1"1/4	1,272	100
00212.012	Ø 50 1"1/2	1,387	100

art. 218

 Collari in rame con vite e tassello.
(vite in rame)

00218.001	Ø 12	2,348	50
00218.002	Ø 14	2,348	50
00218.003	Ø 16	2,401	50
00218.004	Ø 18	2,459	50
00218.005	Ø 22	2,623	50
00218.006	Ø 28	2,939	50
00218.007	Ø 35	3,237	50

art. 214

Collare regolabile inox per tubo - diametro e distanza dal muro regolabili.



art. 214B

Idem bianco.

cod. art.	mis.	€	conf.
00214.001	80-140	12,751	20
00214.002	140-200	15,303	20
0214B.001	80-140	8,741	20
0214B.002	140-200	10,738	20

art. 995

Collare per tubo in polietilene c/dado filet. M10 saldato, completo di vite e tassello.



00995.001	Ø 40	2,864	100
00995.002	Ø 50	3,001	100
00995.003	Ø 63	3,176	100
00995.004	Ø 75	3,335	100
00995.005	Ø 90	3,581	100
00995.006	Ø 100	3,718	100
00995.007	Ø 110	3,914	100
00995.008	Ø 125	4,056	100
00995.009	Ø 140	4,684	100
00995.010	Ø 160	5,036	100
00995.011	Ø 200	7,962	100

art. 996

Collare per tubo in polietilene con manicotto da 1/2.



00996.001	Ø 40	3,802	100
00996.002	Ø 50	3,968	100
00996.003	Ø 63	4,181	100
00996.004	Ø 75	4,339	100
00996.005	Ø 90	4,602	100
00996.006	Ø 110	4,923	100
00996.007	Ø 125	5,131	100
00996.008	Ø 140	5,661	100
00996.009	Ø 160	5,982	100
00996.010	Ø 200	9,688	100

art. 997

Flangia di fissaggio a muro con manicotto da 1/2.



00997.000	1/2"	5,295	100
0097A.000	Ø 10 MA	3,387	100

art. 997A

Idem manicotto Ø 10 MA.

art. 998

Barre filettate.

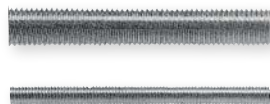

00998.000	MA 6x1000 mm	2,746	10
00998.001	MA 8x1000 mm	4,027	10
00998.002	MA 10x1000 mm	8,014	10
00998.003	MA 8x32 mm	1,216	10
00998.004	MA 10x32 mm	1,746	10

art. 998M

Manicotto acciaio per congiunzione barre filettate.



00998M.001	MA 8	1,501	10
00998M.002	MA 10	2,501	10

art. 213SV

Solo collare fermatubo in acciaio zincato



cod. art.	mis.		€	conf.
213SV.001	3/8"	M8	0,796	100
213SV.002	1/2"	M8	0,840	100
213SV.003	3/4"	M8	0,898	100
213SV.004	1"	M8	0,943	100
213SV.005	1"1/4	M8	1,023	100
213SV.006	1"1/2	M8	1,143	100
213SV.007	2"	M8	1,307	50
213SV.008	2"1/2	M10	2,076	50
213SV.009	3"	M10	2,219	30
213SV.010	4"	M10	2,370	30

art. 213A

Collare fermatubo completo in acciaio zincato



0213A.001	3/8"	M8	1,025	100
0213A.002	1/2"	M8	1,050	100
0213A.003	3/4"	M8	1,117	100
0213A.004	1"	M8	1,155	100
0213A.005	1"1/4	M8	1,230	100
0213A.006	1"1/2	M8	1,238	100
0213A.007	2"	M8	1,488	50
0213A.008	2"1/2	M10	2,259	50
0213A.009	3"	M10	2,389	30
0213A.010	4"	M10	2,509	30

art. 213GT

Collare fermatubo isofonico in acciaio zincato con doppio dado M8-M10



213GT.001	3/8"	M8	2,546	100
213GT.002	1/2"	M8	2,752	100
213GT.003	3/4"	M8	2,985	100
213GT.004	1"	M8	3,101	100
213GT.005	1"1/4	M8	3,373	100
213GT.006	1"1/2	M8	3,446	100
213GT.007	2"	M8	3,967	50
213GT.008	2"1/2	M10	5,044	50
213GT.009	3"	M10	5,535	50

art. 213GO

Solo collare fermatubo isofonico in acciaio zincato con doppio dado M8-M10



213GO.001	3/8"	M8	1,775	100
213GO.002	1/2"	M8	1,981	100
213GO.003	3/4"	M8	2,175	100
213GO.004	1"	M8	2,296	100
213GO.005	1"1/4	M8	2,593	100
213GO.006	1"1/2	M8	2,675	100
213GO.007	2"	M8	3,041	50
213GO.008	2"1/2	M10	3,924	50
213GO.009	3"	M10	4,407	50
213GO.010	4"	M10	5,488	10
213GO.011	5"	M10	8,865	10
213GO.012	Ø 125	M10	10,803	10

art. 8903

Fischer FT
Fissa tubi aperto



cod. art.	fascia	d. punta	d. tubi	€	pz
08903.016	F16	16		31,238	(x100)
08903.020	F20	20		35,446	(x100)
08903.025	F25	25		44,853	(x100)
08903.032	F32	32		53,714	(x100)
08903.040	F40	40		87,196	(x100)

art. 8904

Fischer WB 2 inox
Fissaggio per water e bidet a pavimento con fori verticali. Vite acciaio inox AISI 430
Contenuto busta: 4 tasselli SX8, 4 viti 7/32"x80mm, 4 dadi ciechi W7/32", 4 boccole in nylon



08904.000		8	55	7,943	100
-----------	--	---	----	--------------	-----

art. 8905

Fischer WB 4
Fissaggio passante per water e bidet a pavimento con fori verticali.
Contenuto busta: 4 tasselli WB4, 4 viti a testa esagonale 5,5x73 in ottone nichelato



08905.000		8	55	8,072	100
-----------	--	---	----	--------------	-----

art. 8906

Fischer WB 5 N
Fissaggio nascosto per water e bidet a pavimento con fori verticali.
Contenuto busta: 2 tasselli SX10, 2 viti mordenti T.E. 7x65, 2 staffe nylon, 2 rosette ø8 mm, 2 viti per truciolare inox A2 (AISI 304) taglio a croce, 2 boccole nylon, 2 calotte coprivite cromate



08906.000		10	70	15,507	100
-----------	--	----	----	---------------	-----

art. 8908

Fischer WD
Fissaggio per lavabi e sanitari a parete
Contenuto busta:
WD 100: 2 tasselli S10, 2 viti doppio filetto M8x100, 2 dadi nylon BU M8
WD 120: 2 tasselli S12, 2 viti doppio filetto M10x120, 2 dadi nylon BU M10
WD 140: 2 tasselli S14W, 2 viti doppio filetto M10x140, 2 dadi nylon BU M10



08908.100	10	25		5,557	100
08908.120	12	35		6,405	100
08908.140	14	40		10,127	100

art. 8909

Fischer WD 180 - 230
Fissaggio per lavabi a semincasso e sanitari a parete.
Contenuto busta:
WD 180: 2 tasselli S14W, 2 dadi nylon BU M10, 2 viti doppio filetto M10x180, 2 dadi nylon BUoH M10
WD 230: 2 tasselli S14W, 2 dadi nylon BU M10, 2 viti doppio filetto M10x230, 2 dadi nylon BUoH M10



08909.180	14	40		12,104	100
08909.230	14	40		13,870	100

art. 8910

Fischer WST

Fissaggio per lavabi e sanitari a parete.

Contenuto busta:

WST 120: 2 tasselli S12, 2 dadi in acciaio M10, 2 viti doppio filetto M10x120, 2 bussole in nylon BDH M10

WST 140: 2 tasselli S14W, 2 dadi in acciaio M10, 2 viti doppio filetto M10x140, 2 bussole in nylon BDH M10



cod. art.	d. punta	d.concavo	€	pz
08910.120	12	40	6,616	100
08910.140	14	45	6,832	100

art. 8911

Fischer PFD

Fissaggio per lavabi e sanitari a parete.

Contenuto busta:

2 tasselli PFM 10, 2 viti doppie M10x130, 2 dadi nylon BU M10



08911.120	14	35	7,219	100
-----------	----	----	--------------	-----

art. 8912

Fischer ML

Mensole pesanti per lavelli. Mensola portante bianca in acciaio verniciato a caldo

Contenuto busta:

ML 25: 2 mensole, struttura ad U, 2 puntoni di sostegno, 2 tasselli S 12 con viti T.E. e rosetta, 2 dadi M12 con rosetta

ML 35: 2 mensole, struttura ad U, 2 puntoni di sostegno, 2 tasselli S 12 con viti T.E. e rosetta, 2 dadi M12 con rosetta



08912.025	12	250	41,653	100
08912.035	12	350	52,004	100

art. 8914

Fischer WDS

Fissaggi per cassette e scaldabagni

Contenuto busta:

WDS 10: 2 tasselli S10, 2 cancani

WDS 12: 2 tasselli S12, 2 cancani

WDS 14: 2 tasselli S14W, 2 cancani

WDS 14L: 2 tasselli S14W, 2 cancani



08914.010	10	6,8	4,450
08914.012	12	8,8	6,750
08914.014	14	8,8	5,824

art. 8915

Fischer PFS

Fissaggio per scaldabagni

Contenuto busta:

2 tasselli PFM10, 2 cancani M10



08915.000	14	8,8	8,076
-----------	----	-----	--------------

art. 8916

Fischer WDC
Fissaggio per cassette scaricatrici a parete
Contenuto busta:
2 tasselli SX10, 2 viti doppie M8x80, 2
boccole nylon grigio, 2 dadi in nylon BUoH
M8x13



cod. art.	mis.		€	conf.
08916.000	8	12	6,750	

art. 8917

Fischer TF 8 B
Mensole per radiatori in alluminio
Contenuto busta:
2 tasselli C12x75, 2 staffe a chiodo, 2 borcjie
in ABS bianco
bianco RAL 9010



08917.070	12	70	6,633	
08917.100	12	100	7,021	

art. 8918

Fischer TF 10/70 B
Mensole per radiatori in alluminio
Contenuto busta:
2 staffe a chiodo, 2 tasselli C 10x75
bianco RAL 9010



08918.070	10	70	4,049	
-----------	----	----	--------------	--

art. 8919

Fischer TF 10/70 BP
Mensola piatta per radiatori in alluminio
Contenuto busta:
2 staffe a chiodo, 2 tasselli C 10x75
bianco RAL 9010



08919.070	10	70	5,371	
-----------	----	----	--------------	--

art. 8920

Fischer TF 7 B
Mensole per radiatori in ghisa
Contenuto busta:
2 tasselli C16x90, 2 staffe a chiodo,
2 borchie in ABS bianco
bianco RAL 9010



08920.075	16	2/3	8,615	
08920.100	16	3/4	11,927	
08920.125	16	5/6	11,927	

art. 8921

Fischer RC 523972
Mensola per radiatori in alluminio
Contenuto busta:
4 fissaggi HM4 x 45S
2 piastre
2 viti di regolazione
2 ganci
2 tappi bianchi
bianco RAL 9010



08921.100	Ø8 - L75	21,425	10
08922.100	Ø10 - L82	24,148	10

Materiale di supporto:

- Calcestruzzo
- Mattone pieno in laterizio
- Mattone semipieno in laterizio
- Lastra di cartongesso

art. 8922

Fischer TC 532635
Mensola per radiatori tubolari a 2 e 3 colonne
Contenuto busta:
4 fissaggi HM5 x 6<5S
2 piastre
2 viti di regolazione
2 ganci
2 tappi bianchi
bianco RAL 9010



art. **8925**

Fischer WST KLIK
Fissaggio per lavabi a parete
Contenuto busta:

WST 120: 2 tasselli S12, 2 viti doppio filetto M10x127, 2 boccole di aggancio in nylon, 2 imbuti di innesto in nylon, 2 rosette in acciaio per M10, 2 dadi in acciaio M10

WST 140: 2 tasselli S14, 2 viti doppio filetto M10x140, 2 boccole di aggancio in nylon, 2 imbuti di innesto in nylon, 2 rosette in acciaio per M10, 2 dadi in acciaio M10.



cod. art.	mis.	€	conf.
08925.120	12	10,510	25
08925.140	14	10,510	25

SEQUENZA DI MONTAGGIO

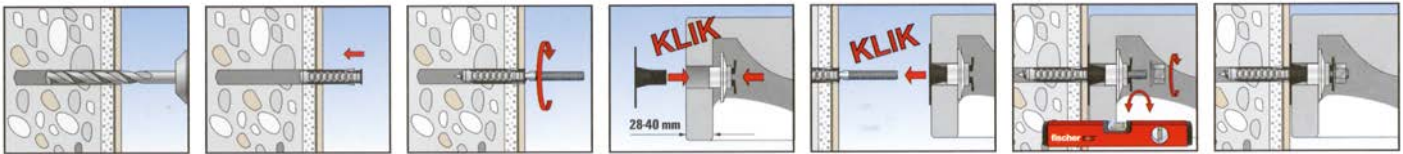

08



WST KLIK

art. **8926**

Fischer KD clear 40 290 CR 534057
Adesivo sigillante cristallino ad alto modulo a base di polimeri ibridi per applicazioni in ambienti interni



08926.100	290 ml	25,845	12
-----------	--------	--------	----

Materiale di supporto:

- Vetro
- Legno
- Ceramica
- Metallo
- Calcestruzzo
- Gesso

art. 204

Coppia bulloni per fissaggio lavabi.



art. 204A

Coppia bulloni per fissaggio cassette.

cod. art.	mis.	€	conf.
00204.001	10x120	1,779	80
00204.002	10x140	1,834	80
00204.003	10x180	3,668	50
0204A.000	8x100	1,112	100

art. 204S

Fissaggio regolabile per lavabo con guarnizione eccentrica e dado acciaio per pareti semicompatte.



0204S.000	10x130	4,024	60
-----------	--------	--------------	----

art. 205

Coppia bulloni a squadra per fissaggio scaldabagni.



00205.002	10x95	2,540	100
-----------	-------	--------------	-----

art. 161

Tasselli ad espansione.



00161.001	Ø 5x25	4,169	(x100)
00161.002	Ø 6x30	4,169	(x100)
00161.003	Ø 8x45	10,421	(x100)
00161.004	Ø 10x50	17,369	(x100)
00161.005	Ø 12x60	34,738	(x100)
00161.006	Ø 14x80	41,685	(x100)

art. 161A

Tassello Block.



0161A.001	Ø 5x25	7,191	(x100)
0161A.002	Ø 6x30	7,191	(x100)
0161A.003	Ø 8x40	12,193	(x100)
0161A.004	Ø 10x50	21,259	(x100)
0161A.005	Ø 12x80	38,767	(x100)
0161A.006	Ø 14x70	45,332	(x100)

art. 161KT

Kit vite più tassello.



161KT.001	Ø 5x25	17,820	(x100)
161KT.002	Ø 6x30	19,071	(x100)
161KT.003	Ø 8x40	30,013	(x100)
161KT.004	Ø 10x50	53,148	(x100)

art. 202

Bandella zincata sostegno tubazione
in rotolo da metri 10.



cod. art.	mis.	€	conf.
00202.000		17,647	1
L12 x Foro int.5 interasse fori 12			

art. 202CH

Chiodo in acciaio per bandella.



202CH.000	L18	0,347	200
-----------	-----	--------------	-----

art. 174

Coppia viti per fissaggio cassette.



00174.000		9,204	50
-----------	--	--------------	----

art. 175

Mazzetta fissavaso.



00175.000		1,512	100
-----------	--	--------------	-----

art. 208

Coppie staffe regolabili per fissaggio laterali
vasi e bidet in ABS.

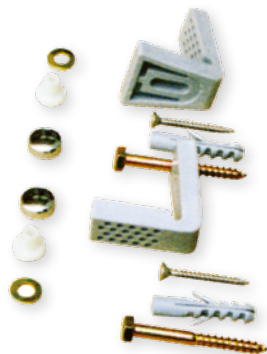

00208.000		6,614	25
-----------	--	--------------	----

art. **206**

Coppia mensoline sottolavabo in acciaio.



cod. art.	mis.	€	conf.
00206.000		6,447	25

art. **207**

Martelletto per mensoline.



00207.000		1,890	50
-----------	--	-------	----

08

art. **166**

Serie di viti standard in acciaio tropicalizzato con tassello, confez. 4 pezzi.

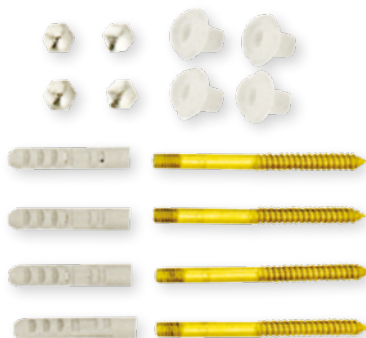

00166.FEZ	6x80	2,668	100
-----------	------	-------	-----

art. **166EX**

Serie di viti standard in acciaio tropicalizzato con tassello arancio/50, confez. 4 pezzi.



166EX.000	6x80	2,835	100
-----------	------	-------	-----

art. 1300

Tassello a vite normale.



cod. art.	mis.	€	conf.
01300.000	Ø 9	0,570	100
01301.000	Ø 12	0,660	100

art. 1301

Tassello a vite grande.

art. 1302

Tassello gancio corto.



01302.000	Ø 9	0,577	100
01303.000	Ø 12	0,764	100

art. 1303

Tassello gancio corto.

art. 1304

Tassello gancio medio.



01304.000	Ø 9	0,611	100
01305.000	Ø 12	0,806	100

art. 1305

Tassello gancio medio.

art. 1306

Tassello gancio lungo.



01306.000	Ø 9	0,611	100
01307.000	Ø 12	0,806	100

art. 1307

Tassello gancio lungo.

art. 1308

Tassello occhiello aperto.



01308.000	Ø 9	0,604	100
01309.000	Ø 12	0,924	100

art. 1309

Tassello occhiello aperto.

art. 1310

Tassello occhiello chiuso.



01310.000	Ø 9	0,604	100
01311.000	Ø 12	0,924	100

art. 1311

Tassello occhiello chiuso.

art. **1312**

Tassello vite doppia.



cod. art.	mis.	€	conf.
01312.000	Ø 9	0,868	100
01313.000	Ø 12	1,112	100

art. **1313**

Tassello vite doppia.

art. **194**

Tassello in ferro vite normale.



00194.000	Ø 7	0,528	100
00198.000	Ø 9	0,611	100

art. **198**

Tassello in ferro vite gigante.

08

art. **195**

Tassello in ferro, gancio corto normale.



00195.000	Ø 7	0,611	100
00199.000	Ø 9	0,639	100

art. **199**

Tassello in ferro, gancio corto gigante.

art. **196**

Tassello in ferro, gancio medio normale.



00196.000	Ø 7	0,736	100
00200.000	Ø 9	0,806	100

art. **200**

Tassello in ferro, gancio medio gigante.

art. **197**

Tassello in ferro, gancio lungo normale.



00197.000	Ø 7	0,834	100
00201.000	Ø 9	0,875	100

art. **201**

Tassello in ferro gancio lungo gigante.